

SITUACE STAVBY M 1:500

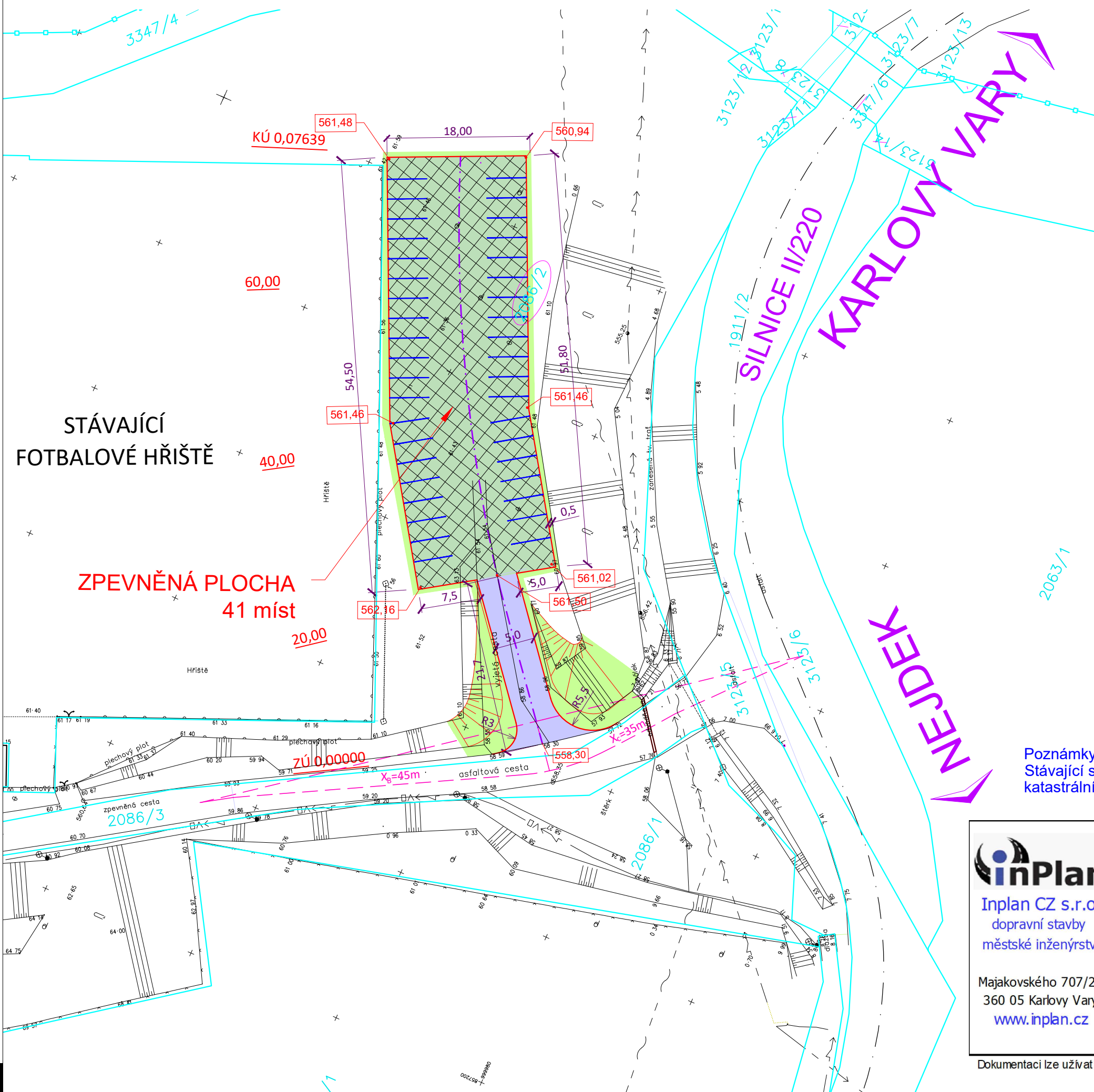

LEGENDA

- | | |
|---|---|
|  | katastrální hranice vnější |
|  | katastrální hranice vnitřní |
|  | asfaltový povch |
|  | betonové zatravnovací tvárnice
plastové zatravnovací dlaždice 933 m ² |
|  | zeleň - úprava terénu |
|  | VDZ - reflexní parkovací plastový terčik |
|  | obrubník betonový ABO 10/25, nášlap + 10 cm |
|  | rozhledový trojúhelník |
|  | pozemek dotčený stavbou
vlastník: Město Nejdek |

Poznámky:
Stávající stav je zakreslen slabě černě. Světle modrou barvou jsou zakresleny katastrální hranice. Projektované řešení je zakresleno barevně.



Inplan CZ s.r.o.
dopravní stavby
městské inženýrství

Majakovského 707/29
360 05 Karlovy Vary
www.inplan.cz

Zodpovědný projektant:
Ing. Petr Král

Projektant:
Ing. Radoslav Zach

Zakázka:

**Volnočasový areál Limnice, Nejdek -
odstavná plocha**

Příloha:

Situace stavby

Hlavní projektant:	Ing. Petr K
--------------------	-------------

Technická kontrola
Ing. Petr K

Stavebník:	
------------	--

Město Nejdek
nám. Karla IV. 239, 362 21
Nejdek

Datum:	06/2018
--------	---------

Úroveň: TF

Číslo zakázky:
242016

Paré číslo:

[illegible]

--	--

Číslo přílohy:
B

Dokumentaci lze užívat ve smyslu příslušné smlouvy o dílo, kopírování a rozšiřování bez předchozího souhlasu je zakázáno.